

Regolamento per Visitatori

MDM Lab – Università degli Studi di Firenze
Via dei Pancioni 12 – Pistoia (PT)
Tel. +39 0573 308291

Il seguente documento contiene tutte le informazioni importanti inerenti le regole di comportamento e di sicurezza. Tutti i visitatori devono farle proprie e seguirle scrupolosamente.

Per eventuali chiarimenti rivolgetevi al Responsabile o al Preposto

L'ingresso nei luoghi di lavoro è ammesso solo dopo essersi presentati all'ingresso ed esclusivamente con la costante presenza di un collaboratore dell'Azienda.

Il regolamento di sicurezza per visitatori e fornitori, è stato elaborato per l'incolumità vostra e di tutto il personale del laboratorio. La consapevole inosservanza dello stesso può portare a gravi conseguenze e incorrere in responsabilità penali.

Il laboratorio presenta aree in cui vengono effettuati test sperimentali su prototipi. Il Visitatore è tenuto in ogni momento a seguire le indicazioni impartite dal personale.

Responsabile del Laboratorio Andrea Rindi +39 347 7518973
Preposto alla sicurezza Andrea Rindi +39 347 7518973

Numeri di Emergenza 24h



Indicazioni generali

Segnaletica In tutta l'azienda devono essere rispettati i segnali di pericolo, di divieto e d'obbligo e le rispettive disposizioni.

Utilizzo di macchinari e attrezzature Le apparecchiature, i macchinari o gli impianti di proprietà del Laboratorio non possono essere usati di propria iniziativa. L'utilizzo è subordinato al parere del Responsabile o del Preposto.



E' vietato fumare in ogni area interna ed esterna del laboratorio.

Rischi specifici



Le zone di pericolo per le persone senza direttive o specifica formazione sono segnalate.

In tutte le aree evidenziate da questo cartello è concesso l'accesso solo con esplicita autorizzazione e sempre accompagnati dal personale del laboratorio.

Dov'è possibile sono da utilizzare i percorsi riservati ai Pedoni marcati con apposito nastro segnalatore.

Pericolo di folgorazione
Canalette e tubi corrugati non devono essere danneggiati per nessun motivo.

E' vietato operare sui quadri elettrici senza esplicita autorizzazione.



Pronto soccorso

Nel caso un visitatore sia testimone di un incidente dovrebbe comportarsi come segue:

Messa in sicurezza del luogo dell'incidente Spegnerne i macchinari e/o gli impianti agendo sul relativo pulsante di emergenza

Immediato soccorso In caso di situazione di grave pericolo per il ferito, se possibile, rimuovere la fonte del pericolo preservando sempre l'incolumità di chi soccorre

Informare ed avvertire Informare immediatamente il pronto intervento al numero di emergenza e al contempo allertare il personale e il Responsabile del laboratorio

Situazioni di pericolo In caso si ravvisino situazioni di potenziale pericolo per la sicurezza sul lavoro si è tenuti ad avvisare IMMEDIATAMENTE i referenti del laboratorio

Protezione antincendio

Si informa che l'attività del Laboratorio è considerata a rischio incendio basso in riferimento alla classificazione indicata nel DM 10/03/98.

Allarme

Al segnale di evacuazione o in caso si ravvisino situazioni di incendio o pericolo dare immediatamente l'allarme e avviarsi verso l'uscita di emergenza più vicina. Seguire sempre le istruzioni impartite dalle squadre di emergenza.

Spegnimento

Intraprendere azioni di spegnimento con estintori portatili solo se la propria incolumità non è messa a rischio

Fuga



Abbandonare l'edificio utilizzando le uscite di emergenza e recarsi presso il punto di raccolta.

Piantina del laboratorio

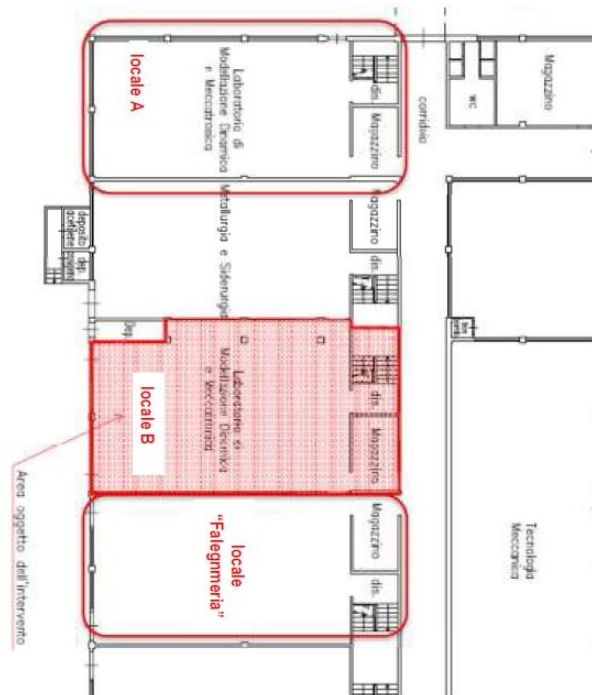

MDM LAB
LABORATORIO DI MODELLAZIONE
DINAMICA E MECCATRONICA



MDM Lab – Università degli Studi di Firenze
Via dei Panconi 12 – Pistoia (PT)
Tel. +39 0573 308291